Poliushko Polie

chant traditionnel russe

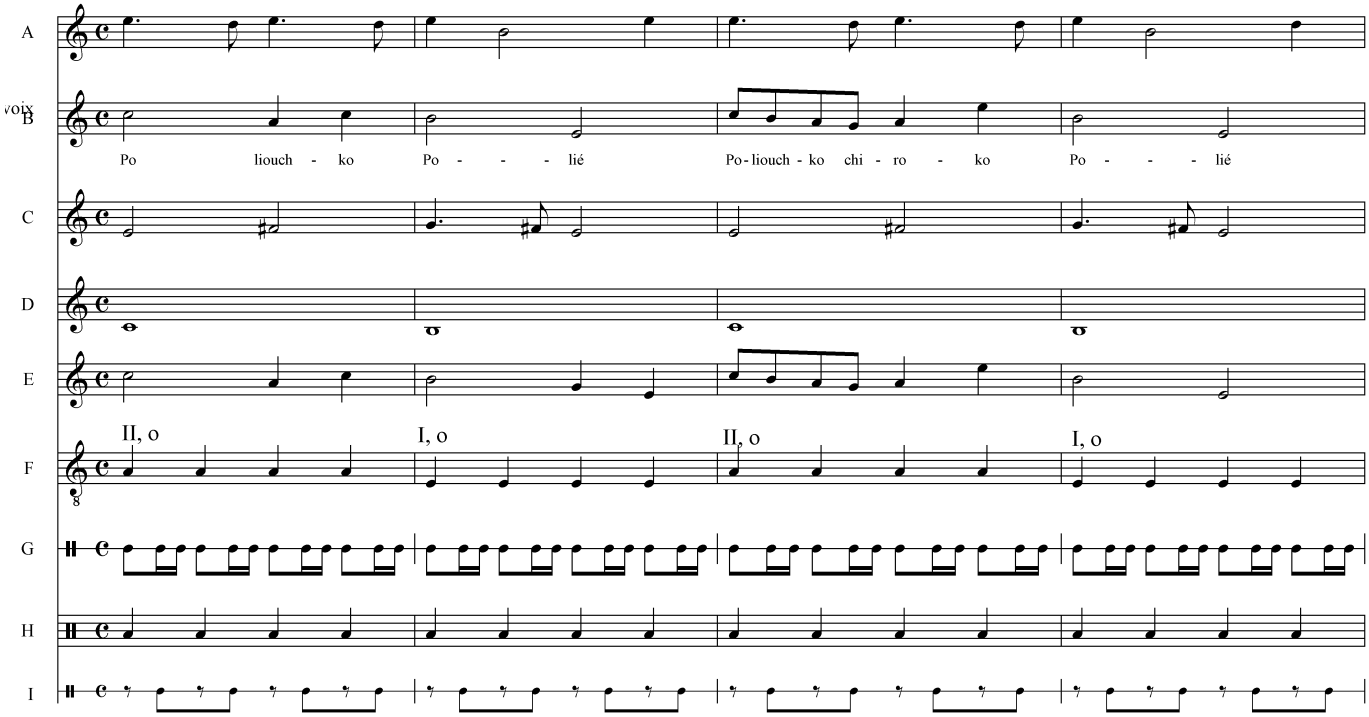

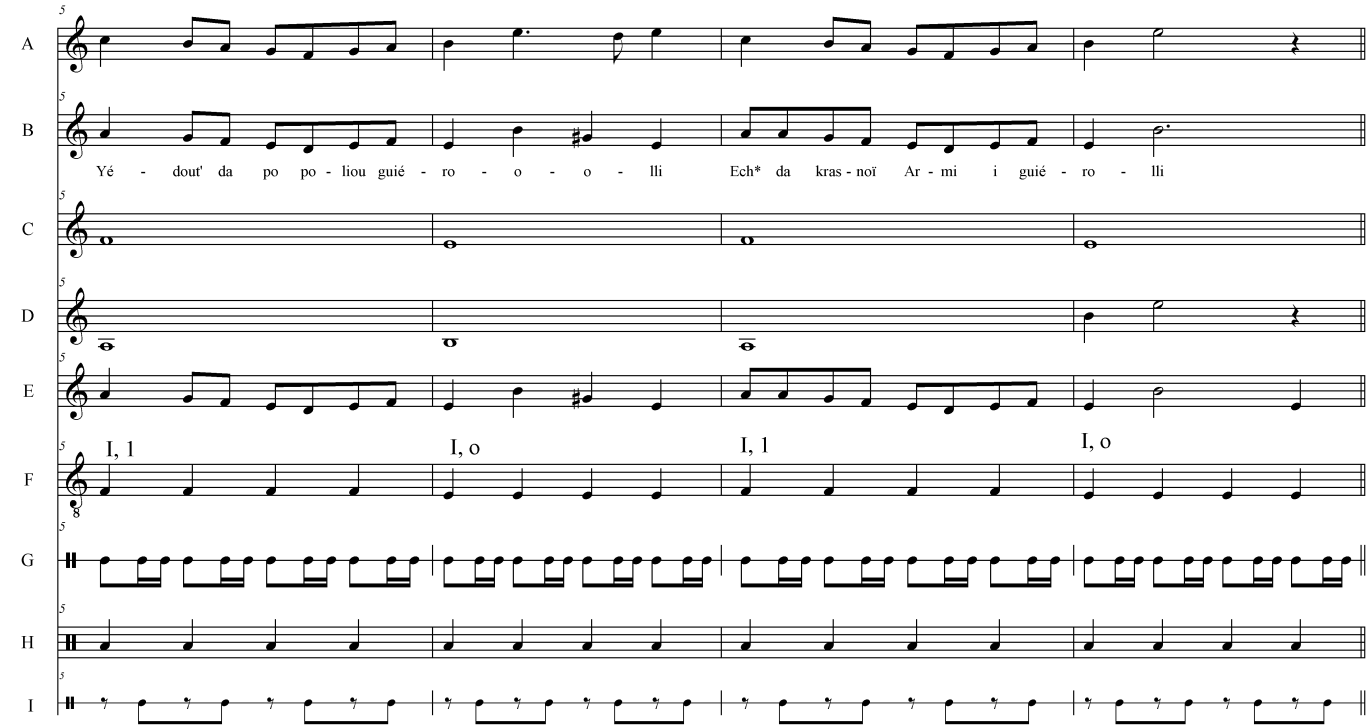

Dié-vouch-ki glian' tié
Glian-tié-na do-ro-gou na-chou
Viet tsi-a dal-nya-ya do-ro o-o-ga
Ech* da raz vié-sié wa ya da-ro-ga

Dié-vouch-ki glian' tié
Mé-vra-ta pri niat' go-to-vé
Na-chi da ko-ni b's-tro-no-o-o-gui
Ech* da na-chi tan-ki bes-tro kho* dni

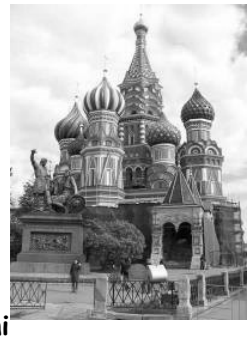

** prononcer comme en soupirant*
*** « r » de la gorge, léger*
****son "mouillé »*

Dié-vouch-ki glian-tié
Dié-vouch-ki ou-tri-tié slio-zé***
Pous-té sil-nié-yé gria niet pié-é-é-sna
Ech* da na-cha piés-na bo-ié-va-ia -

Chant du temps de la guerre civile, racontant les campagnes de l'armée soviétique.
Vidéo des Chœurs de l'Armée rouge : http://www.dailymotion.com/video/x1v0hk_plaine-ma-plaine_music