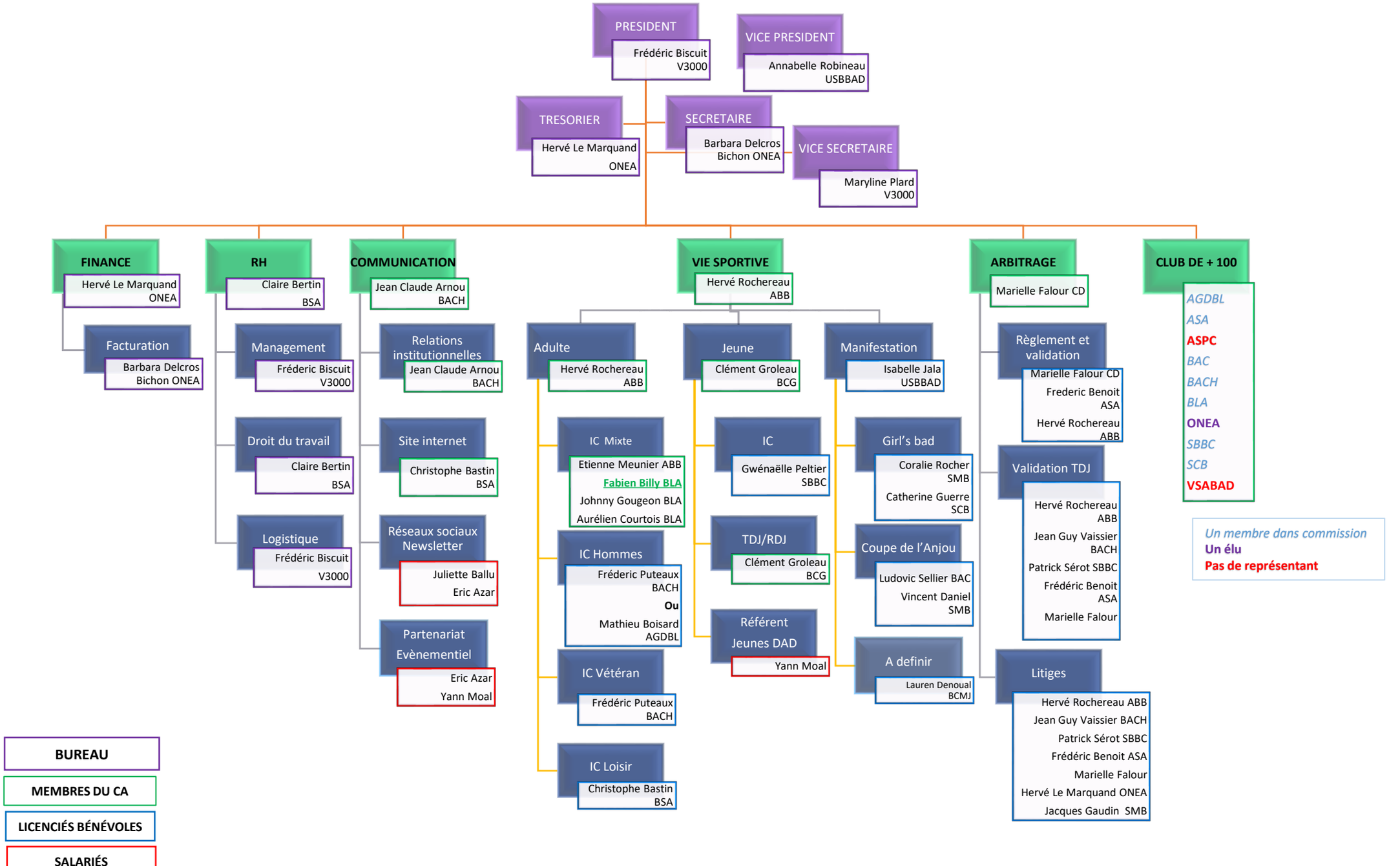
PRESIDENT
Frédéric Biscuit V3000
VICE PRESIDENT
Annabelle Robineau USBBAD
TRESORIER
Hervé Le Marquand ONEA
SECRETAIRE
Barbara Delcros Bichon ONEA
VICE SECRETAIRE
Maryline Plard V3000
FINANCE
Hervé Le Marquand ONEA
Facturation
Barbara Delcros Bichon ONEA
RH
Claire Bertin BSA
Management
Fréderic Biscuit V3000
Droit du travail
Claire Bertin BSA
Logistique
Frédéric Biscuit V3000
COMMUNICATION
Jean Claude Arnou BACH
Relations institutionnelles
Jean Claude Arnou BACH
Site internet
Christophe Bastin BSA
Réseaux sociaux Newsletter
Juliette Ballu
Eric Azar
Partenariat Evènementiel
Eric Azar
Yann Moal
VIE SPORTIVE
Hervé Rochereau ABB
Adulte
Hervé Rochereau ABB
IC Mixte
Etienne Meunier ABB
Fabien Billy BLA
Johnny Gougeon BLA
Aurélien Courtois BLA
IC Hommes
Fréderic Puteaux BACH
Ou
Mathieu Boisard AGDBL
IC Vétéran
Frédéric Puteaux BACH
IC Loisir
Christophe Bastin BSA
Jeune
Clément Groleau BCG
IC
Gwénaëlle Peltier SBBC
TDJ/RDJ
Clément Groleau BCG
Référent Jeunes DAD
Yann Moal
Manifestation
Isabelle Jala USBBAD
Girl's bad
Coralie Rocher SMB
Catherine Guerre SCB
Coupe de l'Anjou
Ludovic Sellier BAC
Vincent Daniel SMB
A definir
Lauren Denoual BCMJ
ARBITRAGE
Marielle Falour CD
Règlement et validation
Marielle Falour CD
Frederic Benoit ASA
Hervé Rochereau ABB
Validation TDJ
Hervé Rochereau ABB
Jean Guy Vaissier BACH
Patrick Sérot SBBC
Frédéric Benoit ASA
Marielle Falour
Litiges
Hervé Rochereau ABB
Jean Guy Vaissier BACH
Patrick Sérot SBBC
Frédéric Benoit ASA
Marielle Falour
Hervé Le Marquand ONEA
Jacques Gaudin SMB
CLUB DE + 100
AGDBL
ASA
ASPC
BAC
BACH
BLA
ONEA
SBBC
SCB
VSABAD
Un membre dans commission
Un élu
Pas de représentant
BUREAU
MEMBRES DU CA
LICENCIÉS BÉNÉVOLES
SALARIÉS