

EN ROUTE VERS LA RENTRÉE !

Le 17 mai 2017

Le mois de juin approche, avec son lot de préparatifs, son parfum de vacances d'été...
L'année est passée à une vitesse éclair !



L'équipe d'Aristide Briand pense déjà à l'accueil des futurs CP et à leur adaptation qui soulève et génère beaucoup de questionnements, de peurs, d'excitation...

...

Une passerelle entre la maternelle Bellegrave et l'école élémentaire A. Briand aura lieu tout au long du mois de juin, sur tous les temps de la journée : la classe, la pause méridienne et le soir.

Sur le temps de pause méridienne, de 12h à 13h30, les enfants de CM1, futurs tuteurs des enfants des classes de CP, avec Laura Faure, responsable adjointe de l'accueil périscolaire, accueilleront les enfants.

Ils les accompagneront pour leur faire découvrir leur futur environnement scolaire : le restaurant, la ludothèque, les activités sportives...

Nous avons d'ores et déjà implanté des pictogrammes dans chaque lieu de l'école afin de favoriser la création de repères fixes qu'ils retrouveront dès le mois de septembre. Une micro course d'orientation leur sera proposée, qui leur permettra de créer des souvenirs et d'optimiser le temps d'adaptation en début d'année. L'objectif principal est d'améliorer l'expérience des enfants la première année à l'école élémentaire.

Enfin, ils vivront tous les temps en immersion dans le quotidien des enfants et en toute sécurité.

Un travail en étroite collaboration avec l'équipe d'animation de Bellegrave et l'équipe enseignante a permis d'élaborer cette passerelle. Le lien avec la visite se renforcera grâce à un support matérialisé que les enfants ramèneront à Bellegrave. Une correspondance avec l'utilisation de photos des locaux et des adultes, et les pictogrammes sera faite.

| Dans la classe | Pendant la pause méridienne | Le soir à l'accueil périscolaire |
|----------------|-----------------------------|----------------------------------|
| 6, 7, 8 juin | 9, 12, 15, 16 juin | 13, 16, 20 juin |

Aperçu des pictogrammes utilisés dans l'école



Restaurant scolaire



Infirmierie



Salle musique



Point info

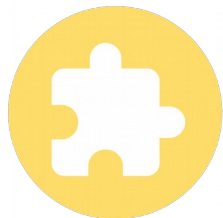

Ludothèque



Préau



Atelier-Salle
« créa »

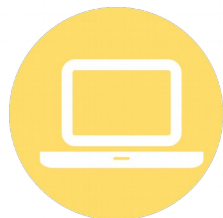

Salle multimédia



Temps calme



Vous pouvez observer ces pictogrammes dans l'école